

CONTEO ANUAL

2019-2020

Personas en situación
de calle en la Ciudad
de México
SIBISO

932 personas viven en situación
de calle en la CDMX



Objetivo del conteo

Tener un diagnóstico actualizado sobre el número de personas que viven en situación de calle en la Ciudad de México, permite una adecuada caracterización sociodemográfica para documentar las necesidades de dicha población y, con ello, fortalecer estrategias y modelos de atención social.



Metodología

En 2019 la SIBISO diseñó una metodología aplicada en cuatro momentos distintos, cuatro etapas. Tener distintas mediciones con una misma metodología permite contar con una **cifra real actualizada** que brinde certeza sobre el tamaño de esta población y obtener datos comparables a lo largo del tiempo, como número aproximado de personas, perfil y características de puntos de concentración (cercanía de unidades económicas, equipamiento urbano y orografía).



Tipo de conteo

Conteo Técnica Punto en el Tiempo (PIT): conteo en diferentes puntos de la ciudad a la misma hora con equipos en espacios delimitados para evitar duplicidad de registros. Desarrollado por el Departamento de Vivienda y Desarrollo Urbano de los Estados Unidos

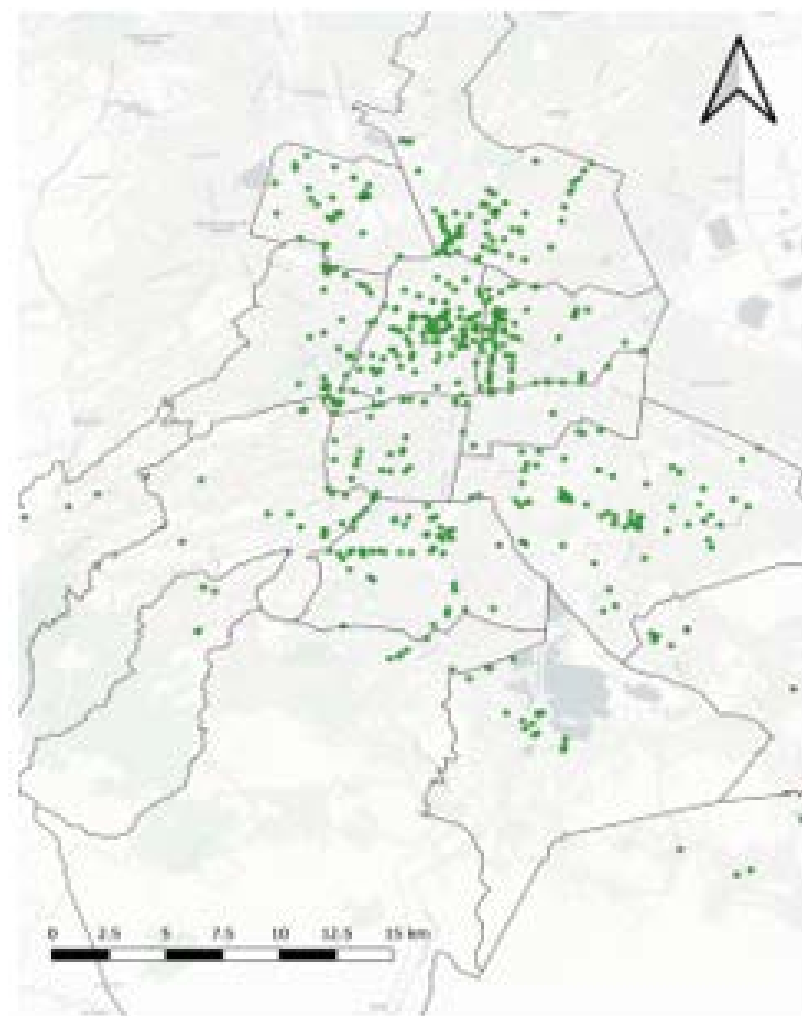

En la realización de cada conteo:

Participaron **400 servidores públicos** de la SIBISO y de otras dependencias del gobierno de la Ciudad de México, y se contó con el acompañamiento del **INEGI**

La recolección de datos se hizo en **490 sitios**: en los identificados y visitados por las brigadas de calle de la SIBISO; en los que históricamente se ha presentado concentración de población; en los reportados por los equipos territoriales de las 16 alcaldías y sitios identificados vía cámaras del C5

4 Etapas

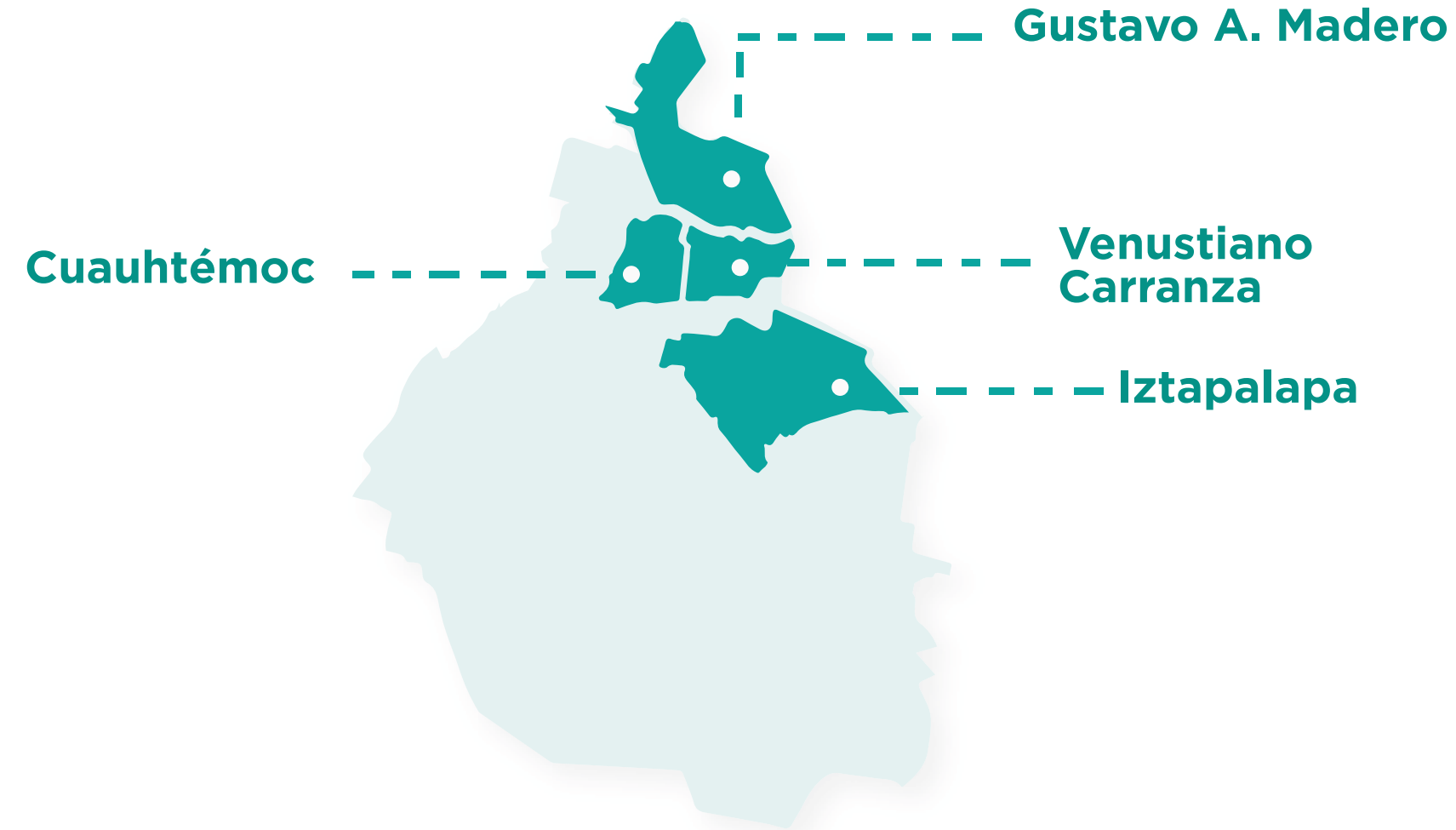

1^a Dos conteos parciales en febrero y en junio de 2019, en las cuatro alcaldías donde históricamente se reporta una mayor concentración de personas en situación de calle: Cuauhtémoc, Gustavo A. Madero, Iztapalapa y Venustiano Carranza

2^a Conteo PIT durante la noche del 28 de noviembre de 2019. La recolección de los datos se realizó con el acompañamiento del INEGI y de diferentes dependencias del Gobierno de la Ciudad de México

3^a Conteo, con metodología INEGI recorrido nocturno, en el marco del Censo de Población y Vivienda 2020, realizado por el INEGI

4^a Conteo PIT realizado por la SIBISO en diciembre de 2020 con el acompañamiento del INEGI y diferentes dependencias del gobierno de la Ciudad de México



Principales resultados

Evolución del número de personas en situación de calle en las alcaldías de Cuauhtémoc, Gustavo A. Madero, Iztapalapa y Venustiano Carranza totales 2019-2020

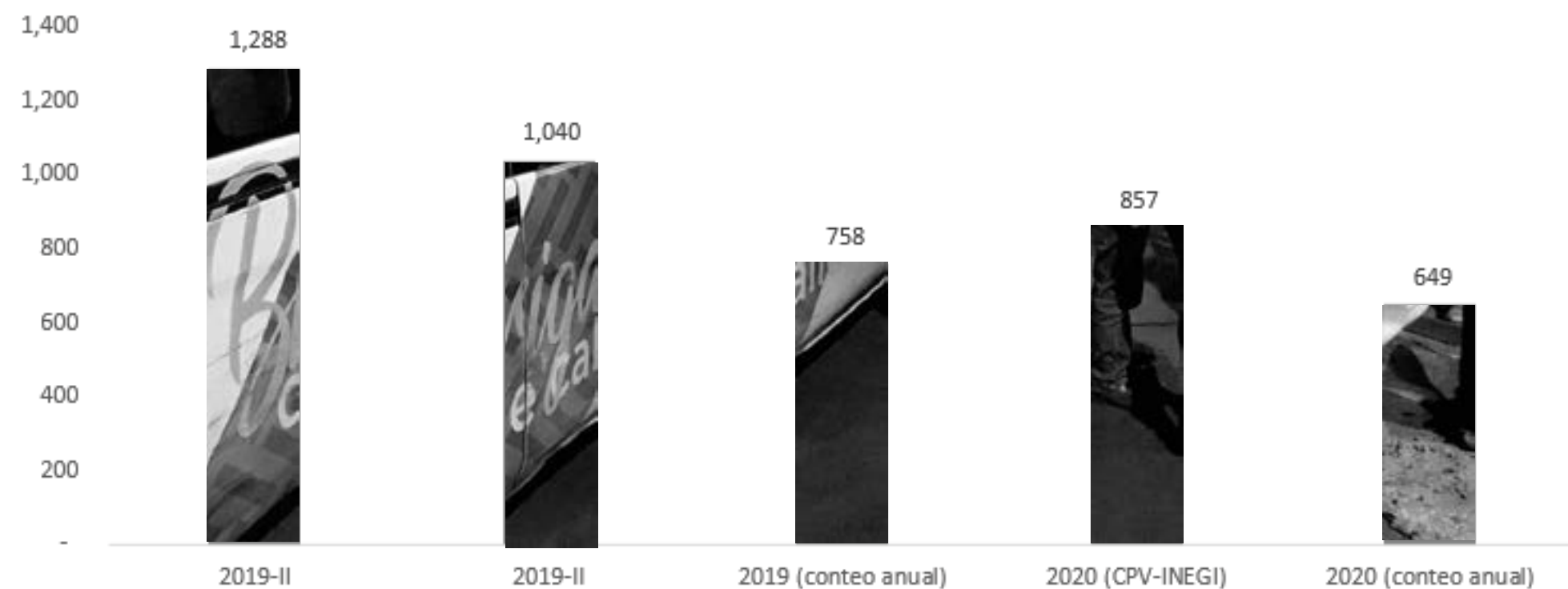

Evolución del número de personas en situación de calle en la Ciudad de México totales 2019-2020

- En un período de 2 años en la Ciudad de México pernoctan en la calle entre 934 y 1,226 personas
- En noviembre de 2019 se identificaron 1,108 personas que pernoctan en la calle
- En marzo de 2020 se identificaron 1,226 personas



Resultados diciembre 2020

El último conteo de diciembre 2020 arroja que actualmente pernoctan en la calle 934 personas: **86.16% hombres** y **13.74% mujeres**

932

personas viven en situación de calle en la CDMX

86.16%
hombres



13.74%
mujeres

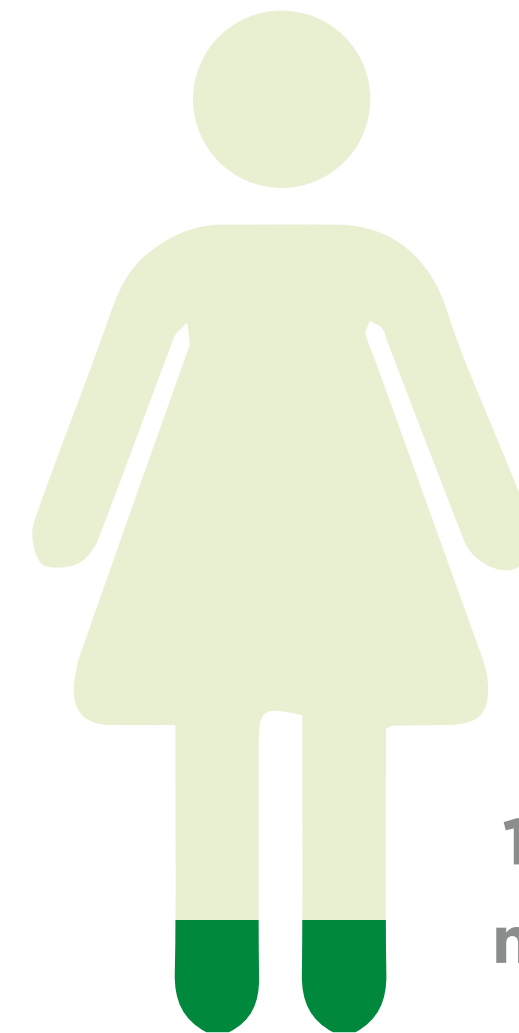

Resultados por rango de edad 2020

De las personas que accedieron a responder el cuestionario, el promedio de edad es de **43.5 años**. La población cuya edad se encuentra en el rango entre **40-44** representa el **12.7%**

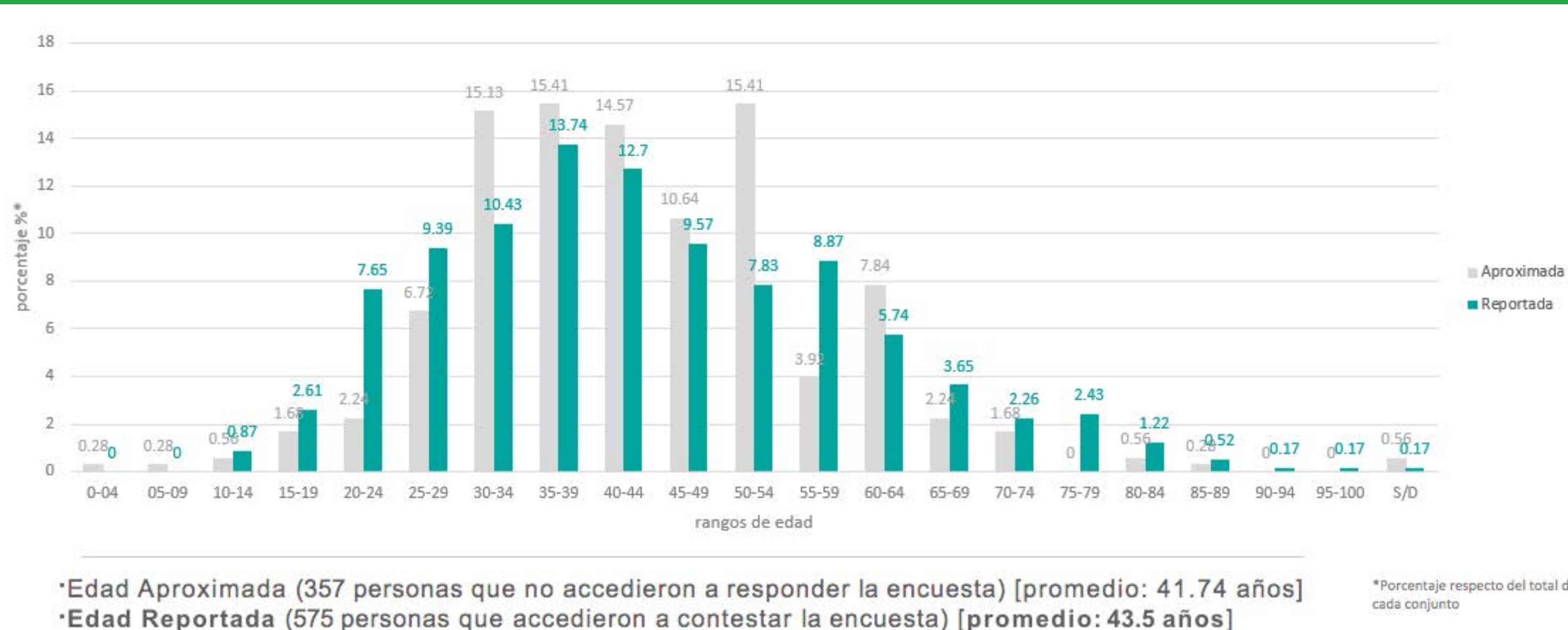

Nivel de escolaridad 2020

El **23.48%** cuenta con primaria incompleta

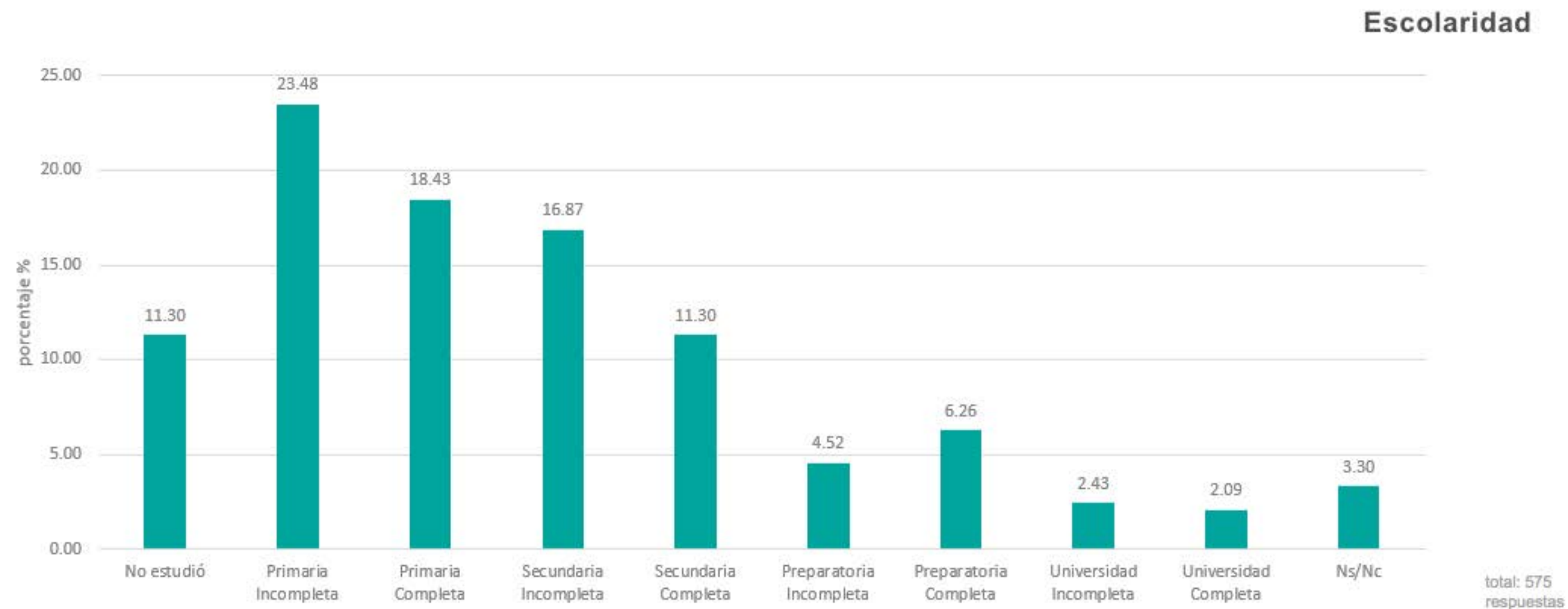

Tiempo viviendo en la calle 2020

El **22.78%** de las personas que accedieron a responder el cuestionario tiene menos de un año en situación de calle y el **18.26%** lleva entre uno y dos años

TIEMPO VIVIENDO EN LA CALLE

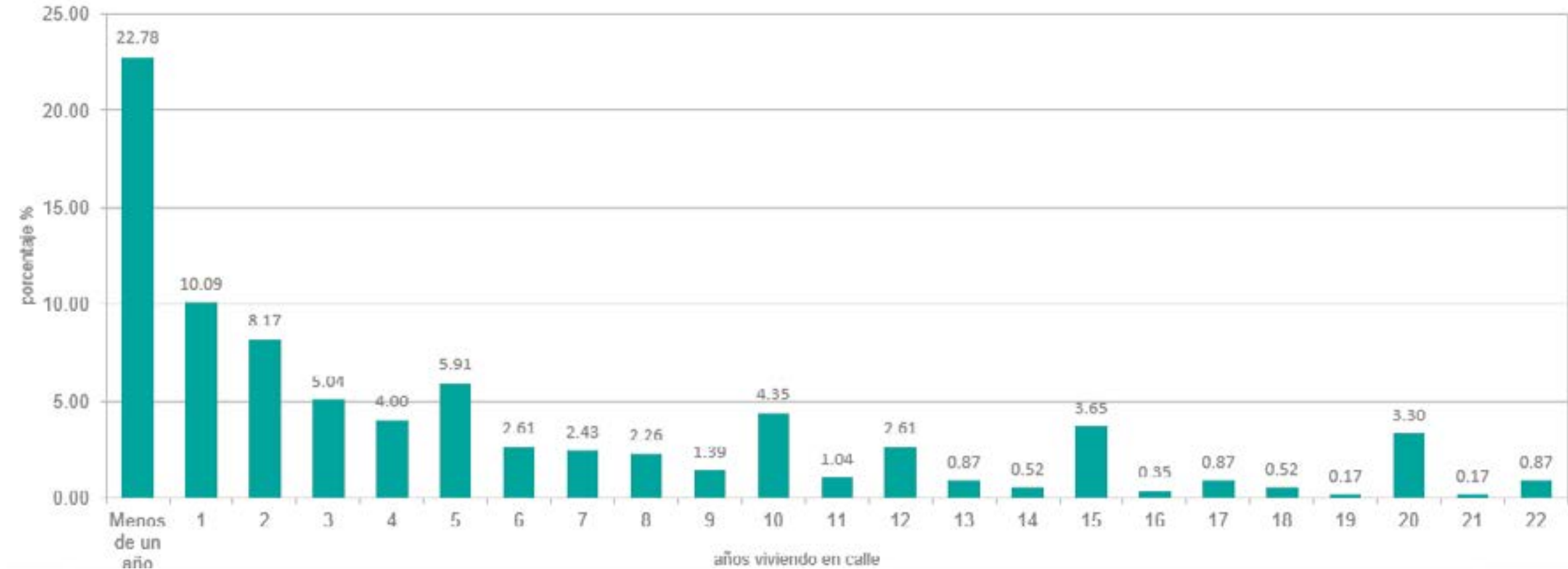
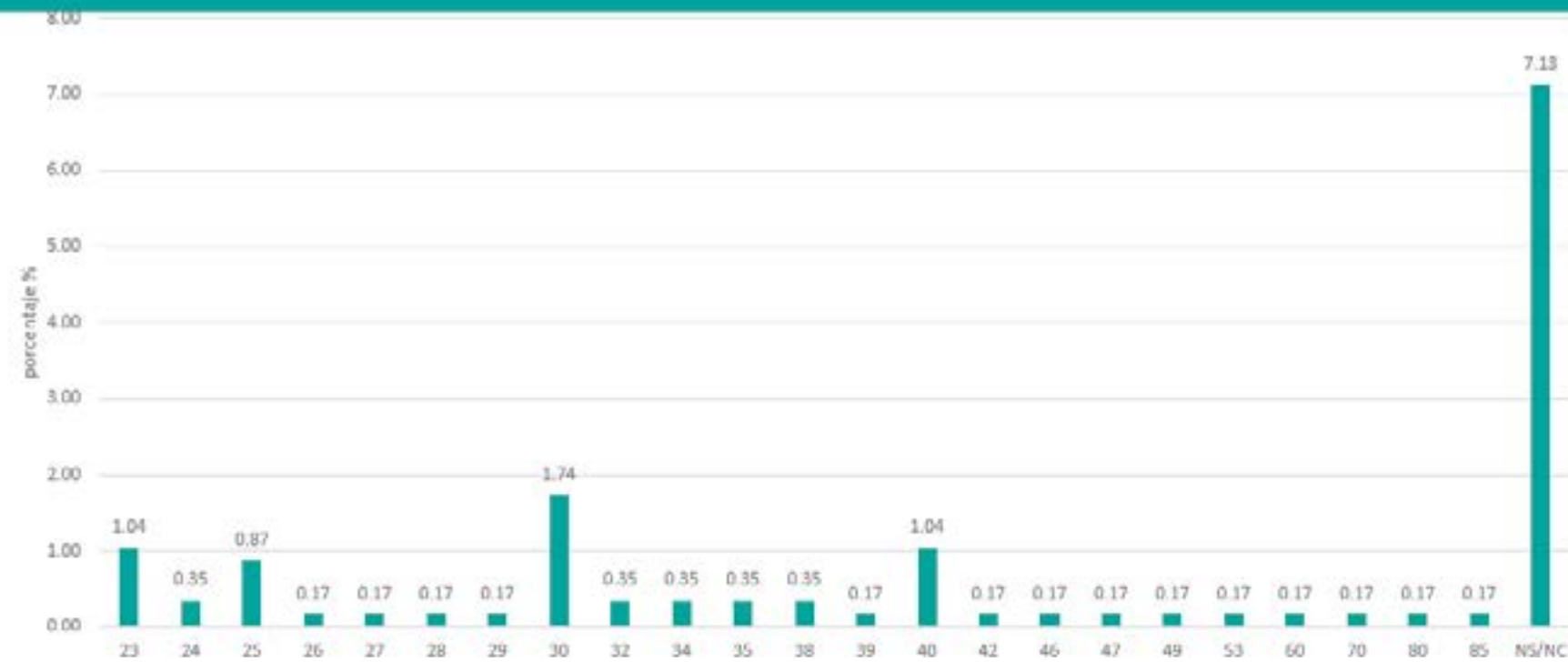

Principal razón por la que vive en la calle 2020

Se identificó que **Problemas con la familia** y **Problemas económicos** fueron las dos principales razones por la que se vive en calle; estas respuestas fueron seleccionadas por el **57.74%** del total de las personas encuestadas

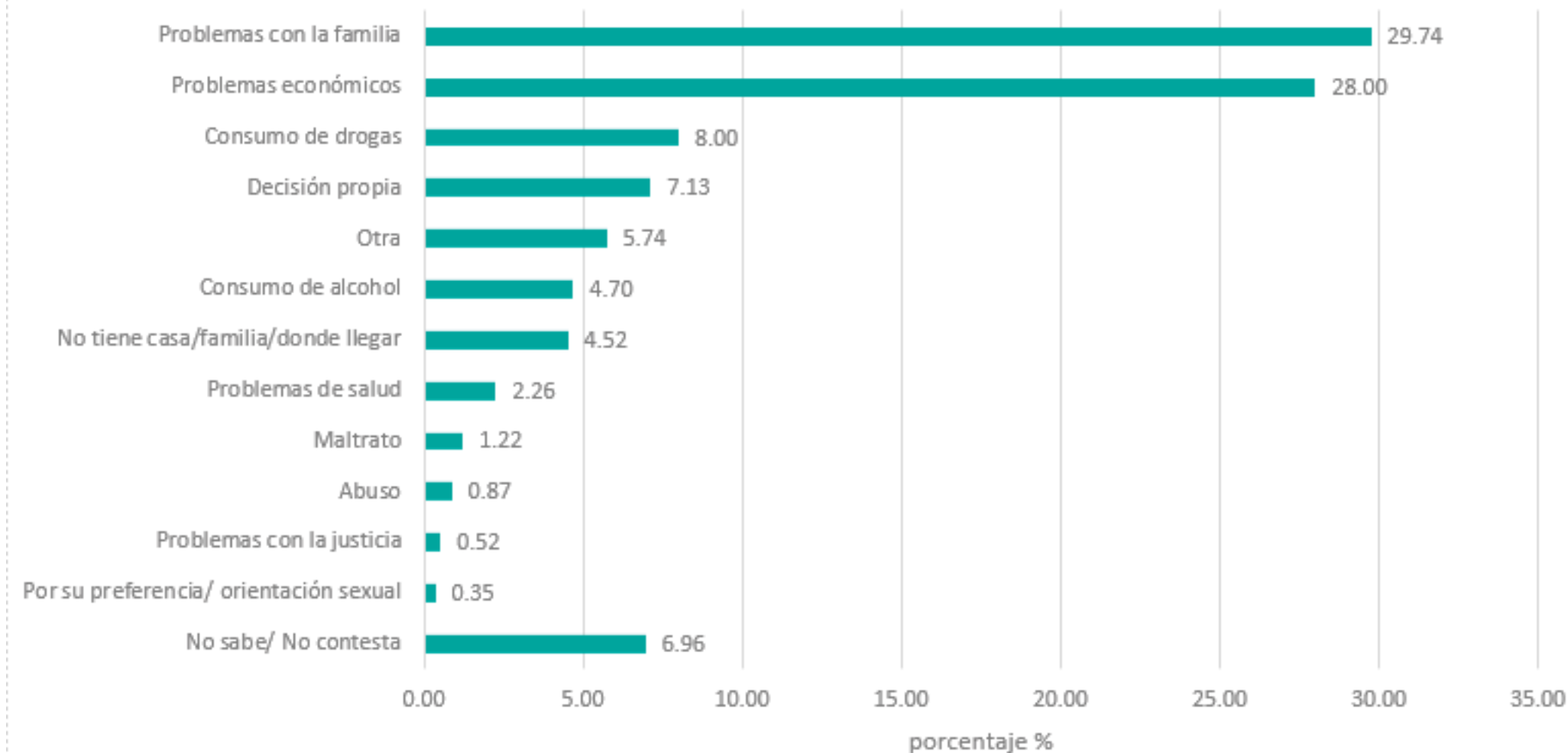

¿Le gustaría dejar de vivir en la calle? 2020

Al **64.5%** de las personas encuestadas le gustaría definitivamente dejar la calle



Principales factores que influyen en el número de personas que pernoctan en un albergue:



▪ **Estacionalidad** Durante la temporada invernal disminuye el número de personas debido a la inclemencia del tiempo

▪ **Contingencias o emergencias** La pandemia por COVID-19 ha permitido que las personas accedan a trasladarse a los albergues de la SIBISO)

▪ **Se cambió el modelo de atención establecido** en el 2019. Se pasó del otorgamiento de bienes y servicios en vía pública, a una atención individualizada que busca proteger a las personas trasladándolas a los albergues y diseñar con cada una un plan de vida

▪ **Trabajo colaborativo entre dependencias** con atención a problemáticas asociadas, como son la dependencia toxicológica y la delincuencia, la apertura de oportunidades laborales y la canalización)



· Reorganización y ampliación de los espacios de atención:

- En 2019 se reorganizaron los espacios de atención para población en situación de calle y abandono social. Hoy la Ciudad de México presta servicios diferenciados y permite canalizar y atender mejor a las personas de acuerdo con sus necesidades específicas.
- En el 2020, a partir de la emergencia sanitaria, se incrementó la capacidad del albergue principal transitorio de 650 a 750 personas y se abrieron 2 nuevos albergues emergentes con capacidad para 175 personas.

